骨科

北极熊皮瓣修复手部脱套伤 [精华]

+3 积分 1楼

czl661111
丁香园中级站友
261 积分 2023 得票 6857 丁当

这个帖子发布于5年零99天前，其中的信息可能已发生改变或有所发展。

好久没发帖了

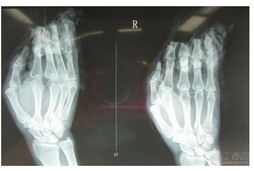

邀请讨论

2013-07-22 00:53 浏览：6736 回复：91

投票 8 收藏 30 打赏 引用 分享 举报

评审专家当自重

收起全部有料回复

有料回复 7楼

czl661111
丁香园中级站友
261 积分 2023 得票 6857 丁当

2013-07-22 00:59 投票 9 收藏 3 打赏 引用 分享 举报

• 温岭杀医血案5年后，中国的医患关系变好了吗？

2楼

czl661111
丁香园中级站友
261 积分 2023 得票 6857 丁当

分享到：
微信 微博 丁香客 复制网址

推荐阅读
• 中指伸肌腱中央束损伤修复一例
• 腕前外修复掏趾筋损伤
• 创伤性全臂丛神经损伤的急性修复、技术考虑和方法
• *腰支节内侧面撕带损伤锁钉修复的缝合方法图解
• 右足踇趾外伤缺损伴足背部分皮肤缺损游离皮瓣修复
• 《显微骨科学》
• 求助关于肩袖损伤的Gerber分型的文献
• 桡骨远端粉碎性骨折手法前后
• 继续辞骨小头上方入路
• 求助选择科室的问题 骨科

2013-07-22 00:54

投票 2　收藏 6　打赏　引用　分享　举报

• 急诊病例活动：这么大的心脏你见过吗，还敢缝小吗？

3楼

czl661111

丁香园中级站友

261 积分　2023 排票　6857 丁当

2013-07-22 00:55

投票 1　收藏 3　打赏　引用　分享　举报

• 被主任性骚扰怎么办？

丁香园旗下网站

丁香园　用药助手　丁香通
文献求助　丁香人才　丁香医生
丁香导航　丁香会议　手机丁香园
医药数据库

关于丁香园

关于我们　丁香园标志
友情链接　联系我们
加盟丁香园　版权声明
资格证书

官方链接

丁香志
丁香园新浪微博

Copyright 2000-2018 DXY All Rights Reserved

登录账户

现在登录，查看完整帖子

登录　注册